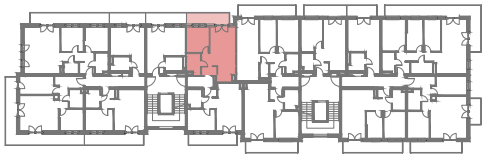

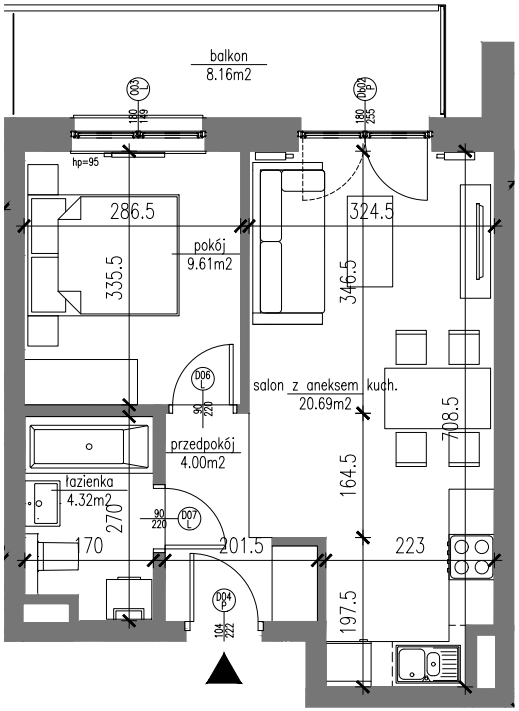

BUDYNEK 87 – PIĘTRO 1.-4.

powierzchnia mieszkalna	**38.62m2**
balkony i tarasy	**8.16m2**

Mieszkanie 2-pokojowe
z aneksem kuchennym
numer 12, 19, 26, 33

POWIERZCHNIA UŻYTKOWA

nr	pomieszczenie	powierzchnia [m²] pomieszczenia	suma
			38.62
01	przedpokój	4.00	
02	salon z aneksem kuch.	20.69	
03	łazienka	4.32	
04	pokój	9.61	8.16
05	balkon	8.16	

SKALA 1:100

0 1 2 3 5